**Proefproject Schoolomgeving Groene Dal:
om dit soort onveilige toestanden te voorkomen.**

Hoeilaart

**INFO:
technische dienst
tel. 02 658 28 70
technischedienst@hoeilaart.be**

V.U.: Bram Wouters, algemeen directeur gemeente en OCMW Hoeilaart, Jan van Ruusbroecpark, 1560 Hoeilaart
Niet op de openbare weg gooien. Drukk. De Serrist, 02 657 03 04, info@serrist.com

Proefopstelling
vanaf 4 november 2019

Hoeilaart

VERKEERSVEILIGE SCHOOLOMGEVING

Oktober 2019

De schoolomgeving verkeersveiliger en kindvriendelijker maken. Dat probeert de gemeente met het participatieproject Schoolomgeving te bereiken.

Rond de scholen moeten voetgangers en fietsers zich veilig en vrij van en naar school kunnen bewegen. Tevens wil de gemeente het autoverkeer ontmoedigen om dicht bij de scholen te komen. Met deze doelstellingen voor ogen, werd een nieuwe verkeersopstelling in de omgeving van Het Groene Dal uitgewerkt. Deze opstelling zal **vanaf maandag 4 november** (na de herfstvakantie) uitgetest worden.

Begin volgend jaar wordt de proefopstelling met alle betrokkenen geëvalueerd en waar nodig bijgestuurd. Het is de bedoeling om vervolgens de inrichting van de schoolomgeving aan te passen in functie van de definitieve maatregelen.

DE PROEFOPSTELLING

Tijdens de schoolspits

- De A. Mousinstraat en een stukje W. Matstraat, vlak voor de school, worden afgesloten voor het doorgaand autoverkeer en voorbehouden aan voetgangers en fietsers (groene zone op luchtfoto).
- Automobilisten die uit de Weemstraat komen, worden verplicht om langs de Sint-Annastraat en de J.B. Denayerstraat om te rijden. Zo worden ze ontmoedigd om de Weemstraat te gebruiken.
- Vanuit de Willem Matstraat kan men de Weemstraat niet inrijden.
- De kinderen kunnen, zonder te moeten oversteken, gebruik maken van knuffelzones in de W. Matstraat en op de Waversesteenweg.

De schoolspits

Op schooldagen:

- 's morgens tussen 8.00 en 9.00 uur;
- 's middags tussen 11.45 en 12.25 uur (enkel op woensdag);
- 's namiddags tussen 15.20 en 16.00 (niet op woensdag).

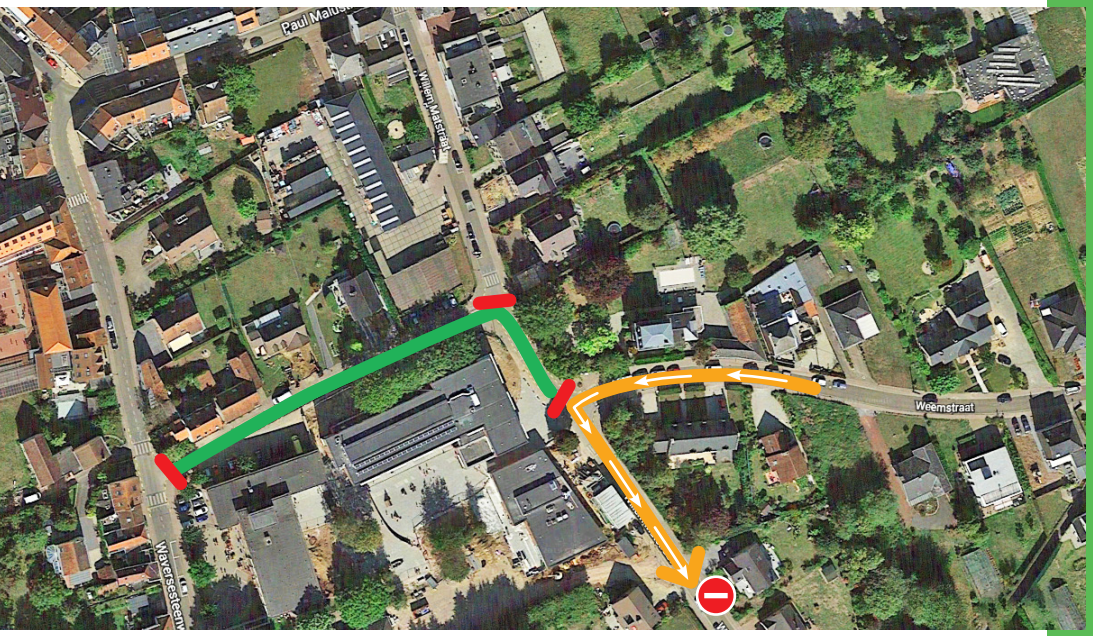

Tijdens de schoolspits

- Van maandag tot vrijdag worden deze drie parkeervakken in de Waversesteenweg ter hoogte van Het Groene Dal van 7.30 tot 9 uur en van 15.30 tot 17 uur voorbehouden als **knuffelzone** voor de school, en is parkeren er verboden.

Buiten de schoolspits

- De W. Matstraat blijft ter hoogte van de A. Mousinstraat afgesloten voor het autoverkeer richting Koldamstraat. Het autoverkeer dat vanuit de W. Matstraat en de Weemstraat richting dorpscentrum wil, moet omrijden via de A. Mousinstraat.
- In de W. Matstraat is tussen de A. Mousinstraat en de inrit van Bouwbedrijf Jonné eenrichtingsverkeer van kracht (bergop).Tussen de Koldamstraat en de inrit van Bouwbedrijf Jonné blijft tweerichtingsverkeer mogelijk.

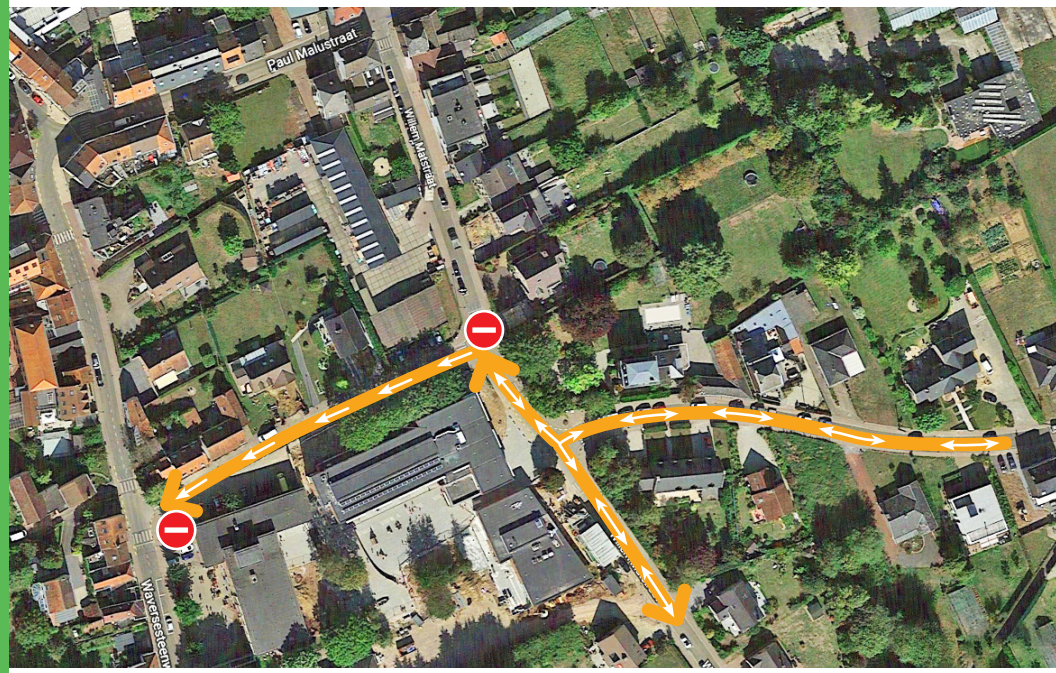

Permanent

- Om in de Waversesteenweg een veilige doorgang te garanderen, **verdwijnen** iets hoger dan de Sint-Clemensschool deze twee parkeervakken.