Hier Hoeilaart

Gemeentelijk infomagazine - maart 2018 - 48ste jaargang nr. 2

NEE TEGEN ZWERFVUIL

blz. 14-15

03 Rommelmarkt online

05 Buitenlanders mogen meestemmen

10 Werken op stapel

VEILIGHEID
101 of 112? 4
Huisnummer goed zichtbaar? 4

VERKIEZINGEN
Buitenlanders mogen stemmen 5

VARIA
Fotografen gezocht 6
Hulp bij belastingaangifte 6
Solidaire maaltijd 6

ONDERNEMEN
De Boerenkeuken 7
L'Amusette 7

WELZIJN
Inschrijven in Hoeilaartse school 8
Info voor kersverse ouders 8
Digitaal doktersbriefje 9
Praatcafé Dementie 9
Bloed geven 9

WERKEN
Werken op stapel 10

INSPRAAK
Voorzitter Milieuraad 12
Vergaderkalender 13

MILIEU
Zwerfvuildag 14
Mooimakers 15
De burenpremie 16

NIEMANDSLAND
600.000 namen en beeldjes 17

BIB
Jeugdboekenmaand 18
Parels van gedichtenwedstrijd 18
Boekstart 19
#bibvooriedereen 19

VRIJE TIJD
TTC VTB bekroond 20
Talentenjacht 20

UiT in Hoeilaart 21

10

Nieuw kinderdagverblijf

16

Burenpremie

Boekstart.be
iedereenleest.

19

Boekstart

Gemeentehuis
Jan van Ruusbroecpark
1560 Hoeilaart
Tel. 02 658 28 40, fax 02 658 28 44
gemeente@hoeilaart.be
www.hoeilaart.be

Hier Hoeilaart is het infomagazine van de gemeente Hoeilaart. Het verschijnt zesmaal per jaar en wordt verdeeld in alle brievenbussen van Hoeilaart. Wettelijk depot nr. ISSN 2033-7345.
SAMENSTELLING: Communicatiedienst, tel. 02 658 28 48, info@hoeilaart.be
DRUK EN VORMGEVING: Drukkerij De Serrist, Koldamstraat 9, 1560 Hoeilaart, tel. 02 657 03 04, serrist@serrist.com.
VERANTWOORDELIJKE UITGEVER: Bram Wouters, gemeentesecretaris wnd., Jan van Ruusbroecpark, 1560 Hoeilaart.

Druivenfestival 2018

Online reserveren voor de rommelmarkt

Geen Druivenfestival zonder rommelmarkt! Op zaterdag 15 en zondag 16 september 2018, tijdens het 71ste festival, wordt in het dorpscentrum naar goede gewoonte een grote rommelmarkt gehouden. Nieuw is dat vanaf dit jaar het reserveren van een standplaats volledig online verloopt.

ONLINE INSCHRIJVEN

- Vanaf **donderdag 26 april, 12 uur**, kan je inschrijven op **www.hoeilaart.be/rommelmarkt-druivenfestival.**
- Beschik je niet over een computer of internet? Dan kan je rekenen op de hulp van het gemeentesecretariaat. Je kan er van maandag tot vrijdag elke morgen tussen 8.15 en 12 uur terecht. Op 26 april ook tussen 12 en 20 uur.
- **De standhouders van 2017 krijgen geen voorrang**. Wil je dezelfde standplaats als vorig jaar? Schrijf dan zo snel mogelijk in.

STANDPLAATS KIEZEN

- De rommelmarkt wordt opgesteld in de A. Biesmanslaan, H. Caronstraat, J.B. Charlierlaan, M. Félicéstraat, W. Eggerickxstraat en het Gemeenteplein.
- Op **www.hoeilaart.be/rommelmarkt-druivenfestival** kan je op een stratenplan de standplaats van je keuze aanklikken. Een aantal plaatsen zijn vooraf voorbehouden aan Hoeilaartse handelaars, verenigingen, drank- en eetstandjes en niet-tweedehandskramen.
- Van zodra je jouw inschrijving afgerond hebt, kan je plaats niet meer door anderen gereserveerd worden.

MET OF ZONDER AUTOPARKEERPLAATS

- Enkel standplaatsen van minimum 6 meter die vlot met de wagen te bereiken zijn, hebben een autoparkeerplaats. Die plaatsen worden op het stratenplan aangeduid.
- Als je kiest voor een standplaats zonder autoparkeerplaats, moet je je wagen buiten het parcours van de markt parkeren.

INFO:
dienst Lokale Economie
tel. 02 658 28 57
lokaleeconomie@hoeilaart.be

BETALEN

- Onmiddellijk na je inschrijving ontvang je de betalingsgegevens in je mailbox, via het e-mailadres dat je bij je inschrijving hebt ingevuld.
- Je dient **binnen vijf dagen** het standgeld te betalen. Als de gemeente je betaling niet tijdig ontvangt, wordt je standplaats opnieuw vrijgegeven voor andere deelnemers.

TOELATING OPHANGEN

- Na ontvangst van je standgeld, stuurt de gemeente in een tweede mail je standnummer door.
- Print het bericht af en hou het goed bij! Het geldt als officiële toelating die je op de rommelmarkt moet ophangen aan je stand.

DE TARIEVEN

- Stand van 3 meter: 10 euro.
- Vanaf 6 meter: 20 euro.
- Voor kinderen jonger dan 15 jaar die in Hoeilaart wonen: gratis stand van maximum 6 meter. Dien in dit geval de aanvraag in op naam en met de geboortedatum van het kind. Kinderen kunnen geen standplaats reserveren met autoparkeerplaats.

VEILIGHEID

101 of 112?

NOODNUMMERS IN BELGIË

Bel 112 voor ziekenwagen en brandweer.
Bel 101 voor politie.

- 112 is ook het Europees noodnummer. Als je in Europa op reis bent, kan je 112 bellen voor zowel de brandweer, een medisch team als de politie.
- Brandweerpost Overijse kan ook opgeroepen worden via 02 687 78 00.

NOODOPROEP VIA APP 112.BE

Ook via de app 112.BE kan je de brandweer, ziekenwagen en politie oproepen in België.

Het belangrijkste voordeel van deze app is dat je niet over de noodnummers moet nadenken wanneer je in paniek bent. Je klikt gewoon op het icoontje van brandweer, ziekenwagen of politie.

Je kan de app downloaden van www.112.be.

INDIEN NIET DRINGEND

Vanuit Hoeilaart de politie contacteren

- Bel 02 769 69 30 (hoofdcommissariaat Overijse) of 02 657 13 18 (commissariaat Hoeilaart). Buiten de openingsuren worden deze nummers doorgeschakeld naar de 101-centrale.
- Of mail naar info@politiedruivenstreek.be.

Vanuit Hoeilaart de brandweer contacteren

- Bel 02 687 73 63 (brandweerpost Overijse).
- Of gebruik het e-loket op de website www.hvzoost.be.

Huisnummer goed zichtbaar?

Als eigenaar van een gebouw ben je verplicht om het door de gemeente toegekende huisnummer goed zichtbaar aan de straatkant aan te brengen (*politiereglement art. 81*). In flatgebouwen moet elk appartement op de ingangsdeur een nummer dragen dat overeenstemt met het nummer van de brievenbus.

Zorg ervoor dat je huisnummer goed zichtbaar is vanop de openbare weg of op de deur van je flat. Zo gaat er bij dringende interventies door de hulpdiensten geen kostbare tijd verloren!

INFO: www.hoeilaart.be/politiereglement

POLITIEZONE DRUIVENSTREEK

Hoofdcommissariaat
Brusselsesteenweg 145 g
3090 Overijse
Tel. 02 769 69 30
Fax 02 769 69 48
Open: elke werkdag van 8 tot 20 uur.

Commissariaat Hoeilaart
Gemeenteplein 1
Tel. 02 657 13 18
Fax 02 657 55 04
Open:
- maandag, woensdag en vrijdag: van 9 tot 12 uur;
- dinsdag en donderdag: van 17 tot 20 uur.

Alarmnummer: 101 (24 uur/24 uur)

E-mail: info@politiedruivenstreek.be

Website: www.politiedruivenstreek.be

Verkiezingen 14 oktober 2018

Buitenlanders mogen meestemmen

Op 14 oktober 2018 zijn er verkiezingen voor de gemeenteraad en de provincieraad. Buitenlanders mogen meestemmen voor de gemeenteraad, maar moeten zich vooraf op de kiezerslijst inschrijven.
Dat kan tot en met 31 juli.

WIE MAG STEMMEN?

Je woont in Hoeilaart en je bent geen Belg. Dan mag je stemmen voor de Hoeilaartse gemeenteraad als je aan de volgende voorwaarden voldoet.

- Je bent 18 jaar of ouder op 14 oktober 2018.
- Je bent op 1 augustus 2018 ingeschreven in het bevolkingsregister of vreemdelingenregister.
- Je bent ten laatste op 31 juli 2018 ingeschreven op de kiezerslijst.
- Je bezit de burgerlijke en politieke rechten.
- Als niet-Belg van buiten de Europese Unie woon je op 31 juli 2018 al vijf jaar of langer onafgebroken in België met een geldige verblijfskaart.

JE STAAT NOG NIET DE KIEZERSLIJST

1. Vul het inschrijvingsformulier in. Je vindt het op **www.hoeilaart.be/verkiezingen** en op **www.vlaanderenkiest.be**.
2. Bezorg het ingevulde en ondertekende formulier ten laatste op 31 juli 2018 aan de dienst Burgerzaken, samen met een kopie van je verblijfs- of vreemdelingenkaart. Dat kan aan de balie van de dienst, per brief of per mail.
3. Je krijgt van de dienst Burgerzaken de schriftelijke bevestiging dat je bent ingeschreven op de kiezerslijst. De **stemplicht** geldt nu ook voor jou, net zoals voor de Belgen.
4. Een week voor de verkiezingen krijg je een oproepingsbrief.

JE STAAT AL OP DE KIEZERSLIJST

- Je was al ingeschreven bij een vorige verkiezing? Dan hoef je niet opnieuw in te schrijven, je bent nog steeds stemplichtig zolang je aan de voorwaarden blijft voldoen.
- Je wil niet langer deelnemen aan de verkiezingen? Meld dat dan schriftelijk aan de dienst Burgerzaken.

INFO:
dienst Burgerzaken
Kasteelhoeve, Jan van Ruusbroecpark
Je kan hier terecht van maandag tot vrijdag, van 8.15 tot 12 uur. Op donderdag ook van 16 tot 19.30 uur.
tel. 02 658 28 50
burgerzaken@hoeilaart.be
www.hoeilaart.be/verkiezingen
www.vlaanderenkiest.be

KIEZERSLIJST?

In België is er stemplicht. Alle Belgen moeten vanaf 18 jaar gaan stemmen. Voor elke verkiezing stelt de dienst Burgerzaken de lijst van de stemplichtigen of de 'kiezerslijst' samen. Voor de verkiezingen van 14 oktober 2018 zal dat gebeuren op 1 augustus 2018.

Niet-Belgen kunnen ervoor kiezen om ook in deze lijst opgenomen te worden. Eens opgenomen, geldt voor hen eveneens de stemplicht. Hun stemplicht blijft gelden voor alle verkiezingen die volgen, tot wanneer ze zich eventueel laten uitschrijven of niet meer aan de voorwaarden voldoen.

Fotografen gezocht

Er gebeurt heel wat in Hoeilaart: interessante bijeenkomsten en leuke evenementen. Om al die fijne momenten vast te leggen, doet de gemeente sinds 2014 een beroep op een groepje vrijwillige fotografen.

Van deze vrijwilligers wordt gevraagd dat zij een fotografieopleiding of -cursus hebben gevolgd, of op eigen kracht voldoende ervaring hebben opgebouwd. Ze mogen zelf kiezen hoe dikwijls en voor welke activiteiten ze worden ingezet. Per opdracht krijgen ze een vrijwilligersvergoeding en gratis toegang. Verder voorziet de gemeente ook een vrijwilligersverzekering.

Om het huidige groepje uit te breiden en niet altijd een beroep te moeten doen op dezelfde mensen, lanceert de gemeente een oproep naar nieuwe vrijwilligers.

Interesse? Mail dan **voor 30 maart 2018** naar de communicatiedienst of laat het weten via het online Vrijwilligersloket (www.hoeilaart.be/vrijwilligersloket). Druk op de knop 'Kandidatuur voor vrijwilligerswerk' en vink in het digitale formulier 'Fotograaf van gemeentelijke evenementen' aan.

Je wordt dan in de loop van april uitgenodigd om kennis te maken met het groepje en te bespreken hoe alles concreet in zijn werk gaat.

INFO: communicatiedienst - tel. 02 658 28 48
communicatie@hoeilaart.be
www.hoeilaart.be/vrijwilligersloket

Hulp bij belastingaangifte

Noteer alvast dat de Federale Overheidsdienst Financiën in mei spreekuur houdt in Hoeilaart.

Heb je vragen over je aangifte voor de personenbelasting (aanslagjaar 2018, inkomsten 2017) of wil je geholpen worden bij het invullen ervan, dan zal je hiervoor terecht kunnen **op vrijdag 18 mei en op vrijdag 25 mei**, telkens van 9 tot 14 uur, in de lokalen Sloesveld en 't Roth op het gelijkvloers van het GC Felix Sohie.

INFO: communicatiedienst - tel. 02 658 28 48
communicatie@hoeilaart.be

Solidaire maaltijd

Broederlijk Delen
TOT IEDEREEN MEE IS

Dit jaar staan de Oegandese boeren centraal in de campagne van Broederlijk Delen. De grootschalige, op export gerichte manier van voedsel produceren legt een enorme druk op het milieu en op de boeren. Zij die zelf het voedsel produceren, houden amper het hoofd boven water. Op Palmzondag nodigt de federatieploeg van de parochies Hoeilaart en Jezus-Eik iedereen uit om deel te nemen aan de solidaire maaltijd ten voordele van deze mensen.

Zondag 25 maart, refter Sint-Clemensschool

- **12.00 uur:** aperitief van de Wereldwinkel.
- **12.30 uur:** groenten-tomatensoep met Oegandees vleugje, kipfilet met Oegandese currysaus en rijst of gebakken zoete aardappelen, mangomousse met mascarpone.

Prijs: 20 euro (aperitief en koffie inbegrepen); jonger dan 12 jaar: 15 euro.

Inschrijven kan tot 18 maart 2018
bij Jacqueline Brenart - tel. 02 657 43 33
gsm 0476 21 26

De Boerenkeuken

Sinds oktober 2017
Zaakvoerder aan het fornuis: Ilona

Adres: Weemstraat 40
Gsm 0468 47 64 22

info@deboerenkeuken.be
www.deboerenkeuken.be

Hoe ben je op het idee gekomen om dit restaurant te beginnen?

Ilona: Als kind deed ik niets liever dan mijn ouders helpen in de keuken. Na mijn studies heb ik uit interesse een opleiding Kok gevolgd in de gekende hotelschool Ter Duinen in Koksijde, een traiteuropleiding bij Coovi in Anderlecht, brood- en banketbakken bij Syntra Hasselt en ijsbereiding bij Syntra Haasrode. Toen ik drie jaar geleden dit huis kocht, zat ik al met het idee van een kleinschalig restaurant in mijn hoofd. Het huis is helemaal vernieuwd en ingericht met het restaurant voor ogen. En ja, nu is het zover!

Wat heeft De Boerenkeuken te bieden?

Ilona: Ik maak gerechten die je thuis ook klaarmaakt, met dit grote verschil: hier kan je gewoon, met je hele gezin, de voeten onder tafel schuiven. Ik serveer traditionele Belgische kost. Momenteel is dat bijvoorbeeld verse soep, stoofvlees, kaaskroketten, kalfsblanquette, ossentong in madeirasaus, vol-au-vent en spaghetti. Ik werk graag met seizoensgebonden groenten en pas mijn menu in functie daarvan regelmatig aan. In de winter maak ik bijvoorbeeld veel stoofpotten, in de zomer bied ik ook slaatjes aan.
Op de kaart staan ook altijd glutenvrije en vegetarische gerechten, en een speciaal kindermenu. Alles is huisbereid. Wanneer ik vol-au-vent maak, vertrek ik van een hele soepkip en rol ik zelf balletjes. Als dessert is er keuze uit zelfgebakken taart of ambachtelijk ijs. Op zondagnamiddag, van 14 tot 17 uur, bak ik verse pannenkoeken. Ideaal om een wandeling af te ronden of een gezellige zondagnamiddag door te brengen.

Hoe probeer je het verschil te maken?

Ilona: Mijn prijzen zijn schappelijk en, zoals ik al zei, alles is huisbereid. In de zomer kunnen de gasten op het grote terras in een groene omgeving genieten van de ondergaande zon. De kinderen mogen spelen op het grasperk.
In mijn huiskamer staan tafeltjes voor 14 personen. De gasten kunnen me aan het werk zien in de open keuken. De sfeer is huiselijk en ongedwongen. Ook groepen (kleine en grote) kunnen bij ons terecht na reservatie.

Is het geworden wat je verwacht had?

Ilona: Ik ben nog maar pas twee seizoenen bezig, maar het is hier al best druk geweest. De mond-aan-mond reclame van tevreden gasten is de beste publiciteit. Gelukkig kan ik rekenen op mijn ouders om me te helpen. Ik prijs me gelukkig dat ik met mijn hobby andere mensen een heerlijke maaltijd en een ontspannende tijd kan bezorgen.
Vermits de openingsuren en de kaart al eens wisselen, kan je best de website www.deboerenkeuken.be in de gaten houden. Check daar wanneer we open zijn en wat er op de menukaart staat. Tot binnenkort!

Bistro L'Amusette

Sinds maart 2017

Zaakvoerder aan het fornuis:
Christelle Verhulst

Adres: Brusselsesteenweg 143
Gsm 0473 70 96 84

christelleverhulst@royale-dujardin.be
Facebook: lamusettebyroyaledujardin

Hoe ben je op het idee gekomen om deze bistro te openen?

Christelle: In feite op vraag van de klanten. Ik had met mijn toenmalige man in Brussel de traiteurszaak en beenhouwerij Royale Dujardin van zijn ouders overgenomen. Vermits we in de Druivenstreek wonen, hadden we hier ook veel klanten. Zij vroegen regelmatig waarom we hier geen winkel of restaurantje begonnen. Dat idee sprak me persoonlijk ook heel erg aan, en toen het clubhuis van manege Musette werd overgelaten, hebben we een bod gedaan. We kenden de manege goed omdat onze oudste zoon hier kwam paardrijden.

Wat heeft L'Amusette te bieden?

Christelle: L'Amusette is meer dan een clubhuis voor ruiters. Het is een bistro waar iedereen welkom is en waar we de nadruk leggen op huiselijkheid en kwaliteit. Die kwaliteit begint al bij de aankoop van onze producten. Het vlees komt recht uit onze beenhouwerij, waarvoor mijn ex-schoonvader rechtstreeks bij de boer gaat inkopen. Wij kennen de origine van onze producten. Ook voor vis en groenten werken we met zorgvuldig uitgekozen leveranciers die we persoonlijk kennen.

Wat staat er op de kaart?

Christelle: Kort samengevat: grootmoeders keuken en typische bistrogerechtjes. Ik werk niet met een vaste kaart. Elke dag staan er een zevental gerechten op het menu, en die wisselen continu. Versheid is heel belangrijk en daarom beperken we ons aanbod. Liever minder, maar goede kwaliteit. Een paar gerechten, zoals onze rundstartaar en balletjes in tomatensaus, komen weliswaar bijna dagelijks terug, gewoon omdat er veel vraag naar is. 's Zomers bieden we ook tapas aan, heerlijk met een glaasje op het terras. Het menu is elke dag te vinden op Facebook. Eén keer per maand organiseren we ook een thema-avond. In januari was dat een raclette-avond, in februari een Libanese avond.

Is het geworden wat je voor ogen had?

Christelle: Absoluut. Ik wou het stijlvol en tegelijk laagdrempelig houden, en dat is gelukt. Je vindt in de bistro de gezellige sfeer van de oude serristenvilla terug. Rond het haardvuur staan zeteltjes. Daar kan je gerust blijven napraten. We maken van niets een probleem, ook niet van vuile laarzen. Onze inkomhal is erop ingesteld. Er is voldoende passage in de buurt en we beschikken over een grote parking voor wagens en fietsen. Dat is allemaal mooi meegenomen. Ik merk wel dat er bij sommige Hoeilanders nog een zekere drempelvrees bestaat. Zij associëren de bistro nog met het vroegere clubhuis voor ruiters, maar L' Amusette is veel meer dan dat. Wandelaars, fietsers, ruiters, gezinnen met kinderen, vrienden, zakenmensen, … iedereen kan zich hier thuis voelen en ongedwongen genieten van lekkere, huiselijke gerechtjes.

Joepie!

Ik mag bijna naar school …

Kinderen van het geboortejaar 2016 mogen binnenkort naar school. Wil je je dochter of zoon graag in een Hoeilaartse school inschrijven, stel dat dan zeker niet te lang uit!

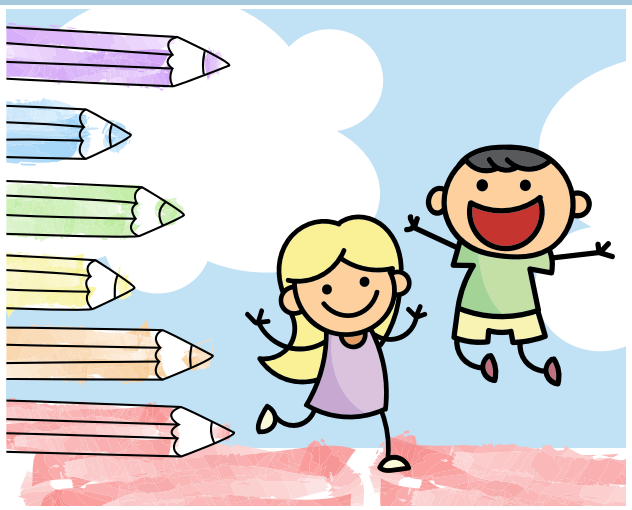

Alle kinderen van het geboortejaar 2016 (of vroeger) kunnen inschrijven vanaf donderdag 15 maart 2018. Het aantal inschrijvingen is beperkt.

Ouders die al kinderen op onze scholen hebben, krijgen voorrang. Broers en zussen kunnen dus eerder ingeschreven worden: vanaf donderdag 1 maart en zolang er vrije plaatsen zijn.

Neem gerust contact op met de school voor meer informatie.

Info:
- **GO! Basisschool Het Groene Dal**
  W. Matstraat 4
  tel. 02 657 42 98
  www.hetgroenedal.be
  bsho.dir@sgr10.be
- **Vrije Sint-Clemensschool**
  D. Vandervaerenstraat 1 a
  tel. 02 657 51 95
  www.vrijesint-clemensschool.be
  admdir.sint-clemens@telenet.be

Info voor kersverse mama's en papa's

Wanneer je mama of papa wordt, zit je wellicht met vele vragen. Om een en ander te vergemakkelijken zorgt Kind & Gezin voor inloopmomenten en infosessies.

INLOOPMOMENTEN

De inloopmomenten geven je de kans om rechtstreeks aan een medewerker van Kind & Gezin vragen te stellen over zwangerschap, bevallen, opvoeden, … Elke eerste dinsdag van de maand, van 11 tot 12 uur, kan je daarvoor in het Sociaal Huis terecht.

INFOSESSIES

Een aantal prenatale infosessies bereiden je beter voor op de bevalling en op de komst van je kindje.

Alle sessies vinden plaats in GC De Bosuil (Jezus-Eik), telkens van 18.30 tot 20 uur, en kunnen gratis bijgewoond worden door wie meer dan drie maanden zwanger is.

- 5 maart 2018: Van partnerschap naar (positief) ouderschap
- 9 april 2018: De arbeid en de bevalling
- 7 mei 2018: Ondersteuning: voorstelling Kind & Gezin
- 4 juni 2018: Verzorging en voeding van je baby

Inschrijven voor de sessies is niet verplicht, maar wordt aanbevolen en kan via www.debosuil.be/weekvandeopvoeding.

INFO: Sociaal Huis
tel. 02 658 28 68
info@huisvanhetkinddruivenstreek.be

HUIS VAN HET KIND DRUIVENSTREEK

Kind & Gezin

Digitaal
doktersbriefje

Na een doktersbezoek ontvang je een 'getuigschrift voor verstrekte hulp'. Dat bezorg je aan je ziekenfonds, zodat het de raadpleging kan terugbetalen. Maar om het jou als patiënt gemakkelijker te maken, kan je huisarts er sinds februari 2018 voor kiezen om dat getuigschrift zélf elektronisch door te sturen naar je ziekenfonds. Dat digitale getuigschrift is het eAttest.

HOE WERKT HET eATTEST?

Bij gebruik van het eAttest betaal je nog steeds het volledige bedrag aan je arts, maar je hoeft het briefje niet meer zelf aan het ziekenfonds te bezorgen. Dat wordt rechtstreeks, via de computer, geregeld tussen je arts en je ziekenfonds. Je zal wel nog een ontvangstbewijs krijgen, dat je bewaart tot de tegemoetkoming op je rekening staat. Het bevat een ontvangstnummer waarmee je informatie over de terugbetaling kan opvragen bij je ziekenfonds.

In een eerste periode zullen enkel huisartsen een eAttest naar het ziekenfonds kunnen sturen (bij specialisten is dit nog niet het geval). Bovendien is het niet verplicht, maar hun eigen keuze. Je kan vragen om het te doen, maar de beslissing ligt bij je arts.

MOZAÏEK

Praatcafé_Dementie_Druivenstreek

Alzheimer
en dementie

Lezing door professor Christine Van Broeckhoven

Dinsdag 27 maart, 20 uur, CC Den Blank (Overijse). Gratis.

In haar lezing spreekt Christine Van Broeckhoven, professor en directeur van het Centrum voor Moleculaire Neurologie aan de Universiteit Antwerpen, over de werking van de hersenen en het effect van het verouderen op geheugen en dementie. Ze legt uit wat de ziekte van Alzheimer is, hoe de ziekte verloopt en hoe nieuwe behandelingen worden ontwikkeld. Ze geeft inzicht in de verschillende risicofactoren die bijdragen tot het ontstaan van de ziekte, zoals genetica maar ook levensstijl.

Org. Mozaïek_Praatcafé_Dementie_Druivenstreek

INFO: mozaiek.druivenstreek@gmail.com

gezonde gemeente

Bloed geven

Zo'n 70 procent van de bevolking heeft ooit in z'n leven bloed nodig. Op elk moment moet er daarom voldoende en veilig bloed in voorraad zijn. En dat bloed wordt gegeven door vrijwillige donoren.

BLOED GEVEN IN HOEILAART

Afnames door het Rode Kruis op 3 april, 5 juli en 10 september 2018, tussen 18 en 20.30 uur, in het GC Felix Sohie (theaterzaal).

INFO: Martine Deveuster – tel. 02 689 28 11
bloed@hoeilaart.rodekruis.be
www.rodekruis.be

Rode Kruis Vlaanderen

Werken op stapel

Na het verbouwen van het GC Felix Sohie en het vernieuwen van het Gemeenteplein, worden vanaf dit jaar twee nieuwe, grote projecten aangepakt: de modernisering van de sport- en jeugdsite Koldam en de bouw van een nieuw kinderdagverblijf.

WERKEN

NIEUW KINDERDAGVERBLIJF

Na de zomervakantie wordt op de woonzorgsite Den Dumberg het oude, leegstaande rusthuis ('het hospice') afgebroken. Op de vrijgekomen zone plant de gemeente de bouw van een nieuw gemeentelijk kinderdagverblijf.

Het woonzorgcentrum en het kinderdagverblijf zullen op die manier tegenover mekaar komen te liggen en bereikbaar zijn via dezelfde toegangsweg. De ingangen van beide gebouwen zullen uitgeven op een centraal pleintje, dat er grotendeels nu ook al ligt, maar dat praktischer ingericht wordt. Tegen de westelijke zijgevel van de nieuwbouw worden er parkeerplaatsen voor de ouders voorzien.

Het nieuwe kinderdagverblijf wordt een langgerekte laagbouw met glooiende groendaken. De twee leeftijdsgroepen krijgen elk hun eigen slaap-, leef- en verzorgingsruimten, sanitair en berging. Centraal in het gebouw bevinden zich de keuken, de linnenkamer, de afvalkamer, de technische kamer, de administratie en de ruimten voor het personeel. Vooraan in het gebouw is er een polyvalente ruimte die uitgeeft op een buitenspeelruimte. Hier kunnen de bewoners van het woonzorgcentrum de kinderen zien spelen. Bij mooi weer zullen de kinderen ook gebruik kunnen maken van een tuintje en een overdekt terras.

Planning

- Voor de zomervakantie:
  nutswerken, met onder meer het verplaatsen van de gasleiding die nu onder het oude rusthuis ligt.
- Na de zomervakantie:
  afbraak van het oude rusthuis.
- Eind 2018-begin 2019:
  start van de bouwwerken.
- Eind 2019-begin 2020:
  einde van de bouwwerken.

MASTERPLAN

De sport- en jeugdinfrastructuur op de Koldamsite wordt de komende jaren grondig vernieuwd en uitgebreid. Om de werking van de clubs, de jeugdverenigingen en het jeugdhuis zo weinig mogelijk te storen, en de financiële investering te spreiden in de tijd, worden de werken opgesplitst in verschillende fases over een periode van zes jaar.

Startschot op 4 juni

De eerste fase omvat het vernieuwen en ontdubbelen van de riolering op de site en de volledige verbouwing van de sporthal, waar ook het jeugdcentrum in ondergebracht wordt. Door de overvloedige regen van de laatste maanden heeft aannemer Pellikaan bij verschillende projecten vertraging opgelopen. Hierdoor wordt de start van de werken verschoven naar 4 juni. De aannemer voorziet om tegen mei 2019 deze fase te kunnen afronden.

Sportclubs tijdelijk elders

Op de Sportraad en in onderlinge contacten met de dienst Vrije Tijd werden de sportclubs geïnformeerd over de werken en de tijdelijke onbeschikbaarheid van de sporthal. In samenspraak met de clubs zoekt de dienst Vrije Tijd voor hen een tijdelijk onderkomen. Een aantal sportclubs die voor het beoefenen van hun sport niet aan vaste belijning gebonden zijn, zullen terecht kunnen in andere gemeentelijke gebouwen. Voor andere clubs wordt een oplossing gezocht in bovenlokaal verband binnen de Sportregio Druivenstreek.

Sommige clubs zijn intussen al naar hun tijdelijke nieuwe locatie verhuisd, andere zullen nog tot eind mei in de sporthal blijven.

De clubs die actief zijn in de grote zaal, zijn vanaf november 2018 weer in de sporthal welkom.
De clubs die gebruik maken van de zalen op de bovenverdieping, zullen pas in mei 2019 hun rentree kunnen maken, wanneer het vernieuwde centrum volledig klaar is.

De coördinator Sport en Gezondheid houdt hierover met alle clubs nauw contact. Met vragen of problemen kunnen ze altijd terecht op het nummer 02 894 54 26, sport@hoeilaart.be.

In de volgende Hier Hoeilaart komen we uitgebreider op deze werken terug.

ANDERE WERKEN

- Afwerking Waversesteenweg. De hele maand maart wordt er nog gewerkt in de bocht van de Hoeilaartseweg.
- Verbetering van de weg die vanuit de Waversesteenweg naar de gemeentelijke boomgaard Terjansdelle leidt.
- Aanleg van een voetweg tussen de boomgaard Terjansdelle en de J.B. Denayerstraat.
- Asfaltering van de Overijsesteenweg.
- Aanleg van voetpaden in de nieuwe wijk Paloker.
- Heraanleg van het verkeersplateau G. Huynenstraat-C. Melottestraat.
- Asfaltering van de Welkomstraat.
- Inrichting van het Halan Cauter-terrein als kampplaats voor jeugdbewegingen.

INFO:
technische dienst
tel. 02 658 28 70
technischedienst@hoeilaart.be

Een gesprek met

Valère Claeys, voorzitter van de Milieuraad

In 1986 kwam hij met zijn echtgenote in Hoeilaart wonen. Tot 2015 baatten ze een paardenpension uit op het Nilleveld, in de voormalige boerderij van haar grootouders, te midden van het natuurgebied op de grens met Terhulpen. Maar zijn engagement voor de natuur dateert al van veel vroeger. "Ik heb altijd van de natuur gehouden. Als kind keek ik op naar een streekgenote die voorzitster en stichtster was van de Koninklijke Maatschappij tot Bescherming van de Dieren. Het is mede door haar bijdragen te lezen dat ik als jonge man volop voor het behoud van ons leefmilieu gekozen heb." Aan het woord is Valère Claeys, voorzitter van de Milieuraad.

HOE EN WAAROM BEN JE VOORZITTER VAN DE MILIEURAAD GEWORDEN?

Valère: In juni 2002 bleek plots dat de NMBS in Terhulpen een stedenbouwkundige aanvraag had ingediend om in de Duvelsdelle, die naar de Zilverbeek afwatert, duizenden tonnen aarde te storten en het terrein achteraf te nivelleren. Ik heb toen het initiatief genomen om hiertegen te protesteren. Samen met een aantal buren startten we een petitie en verzamelden we enkele honderden handtekeningen, aan beide zijden van de taalgrens. We kregen ook de steun van de Milieuraad van Hoeilaart. De gemeente Hoeilaart liet onmiddellijk een MER-studie uitvoeren met nadruk op de waterhuishouding van deze droge vallei. Op basis hiervan werd bezwaar ingediend bij de gemeente Terhulpen en bij het Waalse gewest. Door deze actie konden we de grondophoging voorkomen en ons mooie, glooiende landschap behouden.

Bovendien was de NMBS van plan om twee bestaande tunnels onder de spoorweg te supprimeren. Als woordvoerder van onze actiegroep kon ik van de NMBS bekomen dat er een nieuwe tunnel gebouwd werd aan het vroegere stationnetje van Bakenbos en dat de Hazendreef langs de spoorweg werd verlengd naar Terhulpen toe. Voor de tweede tunnel werd overeengekomen dat het een tunnel voor klein wild zou worden. Ik zie dagelijks hoe frequent deze trage weg gebruikt wordt en voel me nog steeds uiterst tevreden over wat toen gerealiseerd werd.

Naar aanleiding van deze acties ben ik in 2003 lid geworden van de Milieuraad en in 2006 werd ik verkozen tot voorzitter. Momenteel ben ik bezig aan mijn tweede mandaat.

HOE ZIE JE DE ROL VAN DE MILIEURAAD?

Valère: De Milieuraad geeft het gemeentebestuur advies over de voorbereiding en uitvoering van het milieu- en natuurbeleid. Wij doen dat op vraag van het gemeentebestuur, maar soms ook uit eigen initiatief. In onze raad zitten vertegenwoordigers van de milieu- en natuurverenigingen en van de Hoeilaartse socioculturele verenigingen. Daarnaast zetelen ook enkele onafhankelijken met een duidelijke interesse in milieu- en natuurbeleid. Het is een heel gevarieerd team waarbij elk zijn eigen inzet en inbreng heeft.

We houden ons met uiteenlopende onderwerpen bezig, gaande van de Koningsvijvers, over insectenhotels tot onze gemeentelijke boomgaard Terjansdelle en het uitvoeren van energiescans. Vorig jaar hebben we een advies gegeven over het landinrichtingsproject IJsevallei van de Vlaamse Landmaatschappij, met de uitbreiding van het natuurgebied Paardenwater-Ten Trappen. We steunen het Klimaatactieplan van de gemeente en enkele van onze leden zitten ook in het Klimaatteam. We zijn heel erg begaan met het herwaarderen van de vele trage wegen in de gemeente. Wij doen mee aan de Zwerfvuilactie en de Ecomarkt en in samenwerking met de GROS organiseren we ook de Duurzame Doendersdag. De leden van de Milieuraad steken daarbij vaak de handen uit de mouwen.

WELKE EIGEN ACCENTEN WIL JE ALS VOORZITTER LEGGEN?

Valère: Ik hecht bijzonder veel belang aan het Trage Wegen Plan van de gemeente. Een subgroep van de Milieuraad werkt er al een paar jaar aan en we hopen dat het plan binnenkort gepubliceerd wordt. Trage wegen zijn wegen voor de zwakke weggebruiker, gaande van wandelwegen, fietspaden, ruiterbanen, veldbaantjes, tot holle wegen, bospaden, kleine doorsteekjes. Ze vormen een verkeersveilig alternatief voor de drukke straten om op een duurzame manier de school, de bushalte of het dorpscentrum te bereiken. Bovendien hebben ze een belangrijke landschappelijke en ecologische waarde. Met hun doorgaans natuurlijke bermen zijn het ook voor flora en fauna belangrijke verbindingswegen: de wegbermen fungeren als stapstenen waarlangs insecten, vogels, kleine zoogdieren, planten en zaden zich kunnen verspreiden zodat er zich geen afgesloten populaties vormen waar inteelt zorgt voor het afsterven van de soorten.

Binnenkort wordt, na jarenlange inspanningen, een verbinding gerealiseerd tussen de gemeentelijke boomgaard Terjansdelle en de J.B. Denayerstraat. Er zijn ook plannen voor een trage weg langs de IJse, richting Overijse en voor een trage weg langs de spoorbedding, die het station van Hoeilaart beter bereikbaar zou maken. Het realiseren van deze verbindingen vraagt heel wat overleg met de omwonenden. Ook de financiering van deze projecten is dikwijls een werk van lange adem. Ik vind het een eer om aan dergelijke projecten te kunnen meewerken.

CONTACT: Valère Claeys
Hoeilaartseweg 17
tel. 02 657 12 35
gsm 0478 83 49 68
valere.claeys@telenet.be

www.hoeilaart.be/vergaderkalender

Wie actief is in het Hoeilaartse gemeenschapsleven en de dorpspolitiek, weet dat daar veel vergaderingen bij komen kijken. Om overlappingen te vermijden, houdt de communicatiedienst op www.hoeilaart.be een vergaderkalender bij. Check best eerst deze kalender alvorens een nieuwe vergadering vast te leggen.

De volledigheid van de kalender hangt af van de raden, commissies en overlegorganen zelf. Datums waarvan de communicatiedienst niet op de hoogte wordt gebracht, kunnen vanzelfsprekend niet opgenomen worden. Staan de vergaderingen van jouw raad, commissie of overleg er al in?

INFO: communicatiedienst
tel. 02 658 28 48
communicatie@hoeilaart.be

NEE TEGEN ZWERFVUIL!

Zeg nee tegen het zwerfvuil en ja tegen een mooie buurt! Zwerfvuil is vervelend, maar samen kunnen we het probleem aanpakken. Het vraagt maar een kleine moeite. Gewoon al door klein afval als papiertjes, snoepwikkels en buskaarten in de vuilbak te gooien in plaats van zomaar op de grond. Zonder dat zwerfvuil is het voor iedereen veel aangenamer wandelen, winkelen en wonen in onze mooie gemeente. En dat willen we toch allemaal?

Zwerfvuildag

Zaterdag 10 maart 2018,
van 10 tot 14 uur, GC Felix Sohie

Voor de elfde keer op rij organiseren de gemeente en de Milieuraad een zwerfvuilactie. Met deze actie willen ze iedereen sensibiliseren om geen afval - groot of klein - op straat achter te laten. Weg met rondslingerende blikjes, sigarettenpeuken, snoeppapiertjes en kauwgom!

- Bij de milieudienst kan je vanaf nu **witte zwerfvuilzakken** krijgen. Met die zakken kan je in je buurt, op weg naar de bakker of tijdens een wandeling, al zwerfvuil beginnen te verzamelen. Veel of weinig, het maakt niet uit. Alle beetjes helpen.
  Nog even opmerken dat je de zwerfvuilzakken niet mag meegeven met de gewone huisvuilophaling!
- Op de Zwerfvuildag breng je je zwerfvuilzak(ken) naar de centrale verzamelplaats op het voorpleintje van het GC Felix Sohie. De milieudienst deelt ook daar **zwerfvuilzakken** uit om zwerfvuil te verzamelen.
- Rond 14.30 uur komt Interrand het verzamelde afval ophalen.
- Alle deelnemers krijgen een leuke **attentie** geschonken door OVAM, en een bonnetje van de gemeente voor een gratis drankje in de cafetaria van het GC Felix Sohie. De cafetaria wordt die dag uitgebaat door de vereniging SamenVoor die in het gemeenschapscentrum een Repair Café en Fashion Swap organiseert. Meer info: zie blz. 23.

Wil je deelnemen in groepsverband, met je vereniging, wijk of vriendenkring? Op de Zwerfvuildag zelf of ervoor? Duid een coördinator aan en neem contact op met de milieudienst. Dan kunnen de nodige praktische afspraken gemaakt worden.

INFO: milieudienst - tel. 02 658 28 75
milieu@hoeilaart.be

Zwerfvuil heeft een prijs

Wist je dat zwerfvuil vorig jaar de gemeente 28.000 euro heeft gekost?

Tweemaal per week doet een vierkoppige ploeg van vzw IJsedal Maatwerkbedrijf in Hoeilaart de ronde om zwerfvuil in te zamelen. In 2017 zamelden ze liefst 58 m³ of bijna 6 containers van 10 m³ zwerfvuil in.

Mooimakers

John en Mia zijn Mooimakers. Op de website mooimakers.be registreerden zij hun engagement om de Koedaalstraat, de Keizerstraat en de Quirinilaan netjes te houden. Ze gaan regelmatig te voet naar het dorp of in de buurt wandelen. Onderweg zamelen ze het zwerfvuil in. Ook jij kan zo'n opruimengagement aangaan!

"Het is een kwestie van opvoeding en respect."

"Wij vinden het fantastisch wonen op Smeyberg, een van de mooiste plekken van Hoeilaart, en we willen dat graag zo houden", zegt Mia. Ze zamelen al zwerfvuil in van toen de kinderen nog klein waren, nu doen ze met de kleinkinderen verder. "Je gooit je afval niet zomaar op straat. Als je geen publiek vuilbakje vindt, dan hou je je afval bij en gooi je het thuis in de vuil- of sorteerbak. Dat hebben we onze kinderen van kleins af aan geleerd", vult John aan.

Papiertjes, kauwgom, blikjes, plastic flesjes, sigarettenpeuken, … ook in de Koedaalstraat zijn ze te vinden. Wanneer hun zwerfvuilzak vol zit, bellen John en Mia de milieudienst om de zak door de gemeente te laten ophalen.

Regelmatig wordt er in de berm ook gesluikstort, of slingeren er restanten van de huisvuilophaling rond. Kleine stukken zamelen John en Mia ook in. Grote stukken laten ze door de gemeente ophalen.

Mia: "De laatste jaren zien we wel een vermindering van zwerfvuil in de buurt. Dat stemt ons hoopvol."

Zwerfvuilactie in natuurgebied Ten Trappen

Natuurpunt Druivenstreek trekt op **zaterdag 10 maart** werkhandschoenen aan. De vereniging gaat die dag het zwerfvuil in het natuurgebied Ten Trappen te lijf.

Zin om ook daar mee te helpen? Laat het tijdig weten aan Daan Verhaeghe (daanverhaeghe@telenet.be). Je wordt om **9 uur** verwacht aan het kruispunt Joseph Kumpsstraat-Paardenwater. Meer info: www.natuurpunt.be.

MOOIMAKERS?

Mooimakers is een gezamenlijk initiatief tegen zwerfvuil en sluikstort van OVAM, Fost Plus en VVSG. **OVAM** is verantwoordelijk voor het afvalstoffen-, materialen- en bodemsaneringsbeleid in Vlaanderen. **Fost Plus** verenigt de bedrijven die verpakte producten op de Belgische markt brengen. Steden en gemeenten zijn verantwoordelijk voor de openbare reinheid en zijn verenigd in de **Vereniging van Vlaamse Steden en Gemeenten (VVSG)**.

HOE EEN MOOIMAKER WORDEN?

Registreer de plek die je net wil houden op **http://mooimakers.be/wat-kan-jij-doen/individu**. Je kan een adres, een route of een zone claimen. En overtuig zoveel mogelijk anderen om dat ook te doen.

Voor opruimmateriaal (grijper, handschoenen, fluovestje en witte zwerfvuilzakken) kan je terecht bij de gemeentelijke milieudienst. Via deze dienst kan je met de gemeente ook de nodige afspraken maken over het ophalen van het zwerfvuil dat je verzamelde.

INFO: milieudienst - tel. 02 658 28 75
milieu@hoeilaart.be

MILIEU

De burenpremie

Begeleid BENOveren in groep

Wil je je woning energiezuinig maken? Dankzij de Vlaamse overheid kan je, samen met minstens negen andere eigenaars uit dezelfde gemeente of straat, deelnemen aan een collectief renovatieproject.

DE BENOVATIECOACH

Een collectief renovatieproject wordt geleid door een projectbegeleider: de BENOvatiecoach. Deze coach zal je heel wat werk uit handen nemen. Naast de energetische doorlichting van je woning en advies over de energierenovatie, zal de coach ook het plan van aanpak en de meetstaat opmaken, aannemers zoeken, de werken opvolgen, …
Door de collectieve aanpak kan de BENOvatiecoach ervoor zorgen dat de energierenovatiewerken vlotter, kwaliteitsvoller en goedkoper worden uitgevoerd. In ruil krijgt de coach een burenpremie. Als deelnemer krijg je zelf geen burenpremie, maar heb je wel recht op de premies van netbeheerder Eandis. De BENOvatiecoach helpt je ook bij het aanvragen van deze premies.

DE BURENPREMIE

Om deel te nemen aan een burenpremieproject komen de **volgende energiebesparende maatregelen** in aanmerking:

- dak- of zoldervloerisolatie;
- isolatie van buitenmuren (aan de buitenkant en binnenkant of in de spouw);
- vloerisolatie op volle grond en plafondisolatie van kelders of verluchte ruimtes onder een verwarmd verdiep;
- hoogrendementsbeglazing;
- installatie van een zonneboiler, warmtepomp of ventilatiesysteem.

IK BENOVEER
benoveren = beter renoveren

Hoeveel bedraagt de burenpremie?
De premie voor collectieve renovatieprojecten bedraagt maximaal 400 euro per woning of wooneenheid, en komt toe aan de BENOvatiecoach. In appartementsgebouwen daalt de premie vanaf de zesde wooneenheid naar 100 euro per wooneenheid. De premie wordt beperkt tot maximaal 5000 euro voor het gebouw.

HOE NEEM JE DEEL?

- Door je vrijblijvend aan te melden bij Eandis. Zodra je met minstens tien bewoners uit dezelfde gemeente of straat bent ingeschreven voor eenzelfde maatregel, brengt Eandis je op de hoogte en wijst je een BENOvatiecoach toe.
- Of door zelf rechtstreeks contact op te nemen met een BENOvatiecoach naar keuze. Je vindt de lijst met door Eandis gecertificeerde BENOvatiecoaches op **www.eandis.be/BENOvatiecoach**. Je ziet meteen ook in welke regio ze actief zijn en hoe je hen kan contacteren.

Een registratie houdt geen verplichting in om het hele traject te doorlopen. Als klant kan je op elk moment beslissen. En denk eraan: hoe sneller je met tien bent, hoe sneller je kan starten met jouw BENOvatieproject. Aarzel dus niet om je buren aan te sporen om in te schrijven.

INFO: Eandis - tel. 078 35 35 34
www.energiesparen.be
BROCHURES: dienst Omgeving en dienst Onthaal

600.000
namen & beeldjes

2014-18
100 jaar Groote Oorlog

Bijna vier jaar lang hebben tienduizenden mensen overal in het land beeldjes in klei gemaakt voor het project CWRM (Coming World Remember Me). Ook Hoeilaart deed mee. Alle beeldjes werden gebakken en zorgvuldig bewaard. Momenteel worden ze uitgezet in een land art-installatie in het provinciedomein De Palingbeek bij Ieper.

600.000 NAMEN

In ons land vielen tijdens de Eerste Wereldoorlog 600.000 slachtoffers. Dat blijkt uit de Namenlijst, de telling van het **In Flanders Fields Museum** in Ieper. Het zijn soldaten van over heel de wereld die hier sneuvelden, én burgers die door de oorlog in ons land gestorven zijn.

Kunstenaar Koen Vanmechelen bedacht het **project CWRM**, niet alleen om de 600.000 slachtoffers te herdenken, maar ook om te verbinden, te reflecteren en te helpen. CWRM overschrijdt grenzen en generaties, en ondersteunt kinderen die vandaag door oorlog in fysieke of psychische nood zijn (www.centreforchildren.be).

Van 2014 tot 2018 werden overal workshops en belevingsateliers georganiseerd met als doel 600.000 beelden uit klei te maken. Daarvan werden er in oktober 2015 zo'n **1258** in Hoeilaart gemaakt. Elk beeldje staat voor een van de slachtoffers die tijdens WO I het leven lieten in België. Bij elk beeldje hoort een plaatje met daarop de naam van de maker en de naam van een slachtoffer die op de Namenlijst staat.

600.000 BEELDJES

Op vrijdag 30 maart opent de land art-installatie voor het grote publiek. Tot november 2018 zullen de 600.000 beelden geëxposeerd worden in het provinciedomein De Palingbeek, in het niemandsland van de frontzone in Ieper.

Heb jij ook een beeldje gemaakt? Vanaf 30 maart kan je op de website www.cwrm.be terugvinden aan welk slachtoffer van de Namenlijst je beeldje verbonden werd.

Binnen de Cultuurraad is de werkgroep Niemandsland van plan om in november een uitstap naar De Palingbeek te organiseren.

HELPEN BIJ OPBOUW

Op zaterdag 24 maart gaat het werkgroepje dat CWRM naar Hoeilaart haalde, helpen bij het plaatsen van de beeldjes in De Palingbeek.

INFO: Jan Lenaerts, voorzitter Cultuurraad
tel. 02 657 91 26 - jan.h.lenaerts@skynet.be

NIEMANDSLAND

Jeugdboekenmaand

In 2018 gaat de Jeugdboekenmaand over nieuwsgierig zijn, en creatief, vragen stellen en antwoorden vinden, zoeken, willen weten, iets proberen, uitvinden, mislukken, opnieuw proberen. Eureka is het feestje dat daarbij hoort. De bib feest graag mee.

MARC DE BEL IN DE HOOFDROL: OPA PLUIZEBOL

Woensdag 14 maart om 15 uur, GC Felix Sohie

Dat komt ervan. Na meer dan 100 boeken wordt Marc De Bel een van zijn personages: Opa Pluizebol, een uitvinder van de ergste soort. Om mee te lachen en te griezelen. Zorg dat je tijdig je tickets hebt! Voor kinderen van 6 tot 10 jaar en hun ouders.

VOORLEESAPERITIEFJE

Op zaterdag 17 maart om 10.30 uur nodigt de bib curieuzeneuzen en bollebozen van 3 tot 6 jaar uit, want het thema is 'wetenschap'. Verhaaltjes over uitvindingen dus, en dino's, en robots … Breng mama en papa mee want voor hen is er ondertussen een drankje en een babbel.

JEUGDBOEKENDAG

Zaterdag 24 maart, van 10 tot 13 uur

Trek je labojas aan en breng een helm mee, want je weet maar nooit. De bib gaat de experimentele toer op. Met demonstraties en proefjes word je in de geheimen van wetenschap en techniek ingewijd.

Theater… parels van de gedichtenwedstrijd

Zondag 4 maart, van 11 tot 12.30 uur, GC Felix Sohie

De gedichtenwedstrijd van de bib leverde weer een hele stapel inzendingen op, 82 om precies te zijn, waaronder enkele mooie pareltjes. Allemaal gedichten rond het thema 'theater'. De bib zet ze graag in de spotlights. Alle inzendingen zijn er tentoongesteld. In samenwerking met Davidsfonds worden de winnende gedichten als lied op de planken gebracht. Iedereen welkom op deze sfeervolle aperitiefvoorstelling.

Organisatie: Bib en Davidsfonds
Inkom: Abo 1, 2, 3… Hoeilaart: 3 euro - VVK: 4 euro - Kassa: 5 euro

Boekstart

jong geleerd is oud gedaan

Voorlezen aan baby's, kan dat? Begrijpen ze al verhaaltjes? En kunnen ze al naar de plaatjes kijken? Het antwoord op al deze vragen is: ja! Daarom is er Boekstart, speciaal voor baby's en peuters tot 2 jaar.

Baby's kunnen meer dan je denkt. Al vanaf de geboorte luistert je baby naar je stem. In het eerste jaar leert een kind veel nieuwe dingen. Kinderen die al op jonge leeftijd in aanraking komen met boeken, ontwikkelen een voorsprong (op school) waar ze hun hele leven voordeel van hebben. Samen een boekje kijken, plaatjes aanwijzen, versjes leren, versterkt bovendien de band tussen ouder en kind.

Dankzij het Huis van het Kind Druivenstreek ontvangen alle baby's in Overijse en Hoeilaart op twee momenten een pakketje vol leesplezier. **Het eerste** bevat een knisperboekje. Jonge ouders krijgen het wanneer ze bij Kind & Gezin langsgaan voor vaccinaties wanneer hun kindje 4 maanden oud is of kunnen het ophalen in het Sociaal Huis of in de bib.

Het tweede pakketje is bestemd voor kindjes van 15 maanden. Op dat moment krijg je bij Kind & Gezin of in de bib de peutertas. Deze bevat twee boekjes en heel wat tips om verder te gaan met voorlezen aan peuter en kleuter. Blijven voorlezen is immers de boodschap.

INFO: Huis van het Kind - info@huisvanhetkinddruivenstreek.be en Bib Hoeilaart - tel. 02 657 17 44 - bib@hoeilaart.be.

De bibliotheek? Dat is een laagdrempelige plek waar iedereen toegang krijgt tot informatie en cultuur. Ze staat met beide voeten in de lokale gemeenschap, en het personeel zet dagelijks alles op alles om iedereen de juiste service te geven. Ook nu gemeentes niet meer verplicht zijn om een bibliotheek in te richten, wil Hoeilaart dat graag zo houden.

Daarom is er de actie #bibvooriedereen. De gemeente roept iedereen die de bibliotheek een warm hart toedraagt op om het bibcharter te ondertekenen. Zo geven we samen een sterk signaal dat de bibliotheek belangrijk is én blijft.

de Bib

Bib Hoeilaart
GC Felix Sohie,
Gemeenteplein 39
tel. 02 657 17 44,
bib@hoeilaart.be
www.hoeilaart.be/bib

Openingsuren:
maandag: 16 – 19 uur
dinsdag: 9 – 12 uur
woensdag: 13 – 17 uur
donderdag: 16 – 19 uur
vrijdag: 9 – 12 uur
zaterdag: 10 – 13 uur

Volg Bib Hoeilaart op Facebook!

Tafeltennisclub bekroond voor jeugdwerking

Tafeltennisclub TTC VTB Hoeilaart heeft van Sporta het zilveren Sport-i-label gekregen als beloning voor zijn inspanningen voor de jeugd.

SPORT-I-LABEL

Sporta is de grootste multi-sportfederatie van Vlaanderen en verenigt 1350 clubs met meer dan 72.000 sporters. Met het Sport-i-label beloont de federatie sportclubs met een waardevolle jeugdwerking.

JEUGDWERKING

De jeugdwerking van TTC VTB Hoeilaart draait al enkele jaren op volle toeren. Op vier jaar tijd is het aantal jeugdspelers verdrievoudigd. Momenteel heeft de club 25 spelers tussen 8 en 15 jaar. Zij trainen elke zaterdag van 14 tot 16.30 uur in de sporthal. De basisvaardigheden worden aangeleerd via een multiball aanpak, om geleidelijk over te gaan naar continu spel.

Bij TTC VTB Hoeilaart is de definitie van jeugdwerking echter breder dan de wekelijkse zaterdagtraining. Via vriendenwedstrijden en jeugdtornooien kunnen de jeugdspelers hun vorderingen meten met leeftijdsgenoten. Eind november nam de club met negen jeugdspelers deel aan het Pajottenlandtornooi. Om het aanstormend jong talent te motiveren, worden er ook uitstappen naar bijvoorbeeld het Belgisch tafeltenniskampioenschap of naar een Europacupwedstrijd georganiseerd.

INFO: www.vtb-hoeilaart.be

Talentenjacht open

Kunstkring Hoeilaart gaat dit jaar, in de vorm van een wedstrijd-tentoonstelling, 'op jacht' naar jeugdig artistiek talent. De jonge artiesten zullen in oktober hun werken gratis mogen tentoonstellen in het GC Felix Sohie.

WEDSTRIJDREGLEMENT

- De deelnemers zijn tussen 18 en 50 jaar, wonen in Hoeilaart of hebben een hechte band met Hoeilaart (werden er bijvoorbeeld geboren, maar wonen er niet meer).
- Alleen **tweedimensionale, unieke en originele** werken komen in aanmerking: schilderkunst in olieverf of acryl, aquarellen en tekeningen met pen, gouache, pastel, …
- **Inschrijven kan tot en met 30 april.**
- Deelnemen is volledig gratis.
- De werken worden beoordeeld door een jury bestaande uit leden van Kunstkring Hoeilaart, én door het publiek. De winnaar van de prijs van de jury krijgt een trofee en een kunstboek. De prijs van het publiek bestaat eveneens uit een kunstboek.

INFO, REGLEMENT en INSCHRIJVING:
www.kunstkringhoeilaart.be
Jos Daemen - tel. 02 657 19 36

© Selina De Maeyer

UiT IN HOEILAART

editie maart 2018

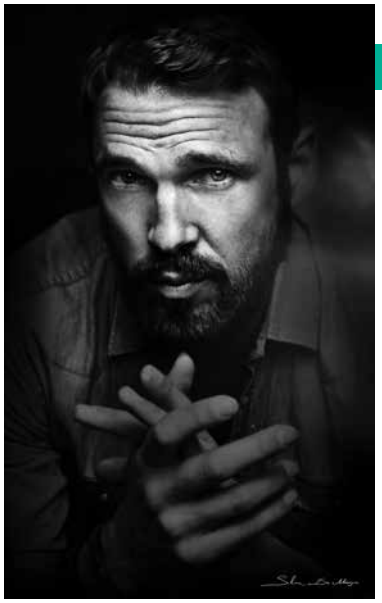

© Selina De Maeyer

Vr 02-03-18

Onderwoud

Pieter Embrechts & SUN*SUN*SUN String Orkestra

Het dubbelalbum van Pieter Embrechts kwam in 2016 uit en werd overladen met lovende recensies. Samen met het magistrale SUN*SUN*SUN String Orkestra stelt Pieter de prachtige nummers in intieme vorm voor. Daarnaast mag je je ook verwachten aan een aantal nieuwe songs en verrassende covers.

Org. dienst Vrije Tijd

20.30 uur, GC Felix Sohie.
Abo *1, 2, 3 … Hoeilaart*: 16 euro. VVK: 17 euro. Kassa: 18 euro.
Cultuurwaardebons worden aanvaard.
INFO en KAARTEN: dienst Vrije Tijd, tel. 02 657 05 04, vrijetijd@hoeilaart.be, www.felixsohie.be

Wo 07-03-18

BAM! Beter, Anders en Minder van planeet tot huiskamer

Lezing/workshop door Lisbet Willems

Wil je graag duurzamer leven, weten hoe het Beter, Anders, Minder kan? Kom dan luisteren. Op een ludieke manier schetst Lisbet Willems enkele milieuproblemen en geeft ze tips om thuis mee aan de slag te gaan. Niet alleen onze planeet vaart er wel bij, maar ook je gezondheid en portemonnee! Er is ook tijd voor een doe-moment waarin je je eigen ecologisch huishoudproduct maakt. Vergeet niet in te schrijven want er zijn maximum 25 plaatsen per sessie.

Org. dienst Welzijn i.s.m. Gezinsbond en Seniorenraad

Keuze uit twee sessies: van 14 tot 15.30 uur of van 20 tot 21.30 uur, GC Felix Sohie.
55+ en leden Gezinsbond: gratis. Anderen: 4 euro. Cultuurwaardebons worden aanvaard.
INFO en INSCHRIJVINGEN: dienst Vrije Tijd, tel. 02 657 05 04, vrijetijd@hoeilaart.be, www.felixsohie.be

Do 01-03-18

Wandeling: Bosreservaat J. Zwaenepoel

Samen met een gids van Natuurgroepering Zoniënwoud (NGZ) ga je op pad in het bosreservaat Joseph Zwaenepoel, dat onlangs door Unesco werd uitgeroepen tot werelderfgoed. Afstand: ongeveer 7 km.

Org. Natuurgroepering Zoniënwoud vzw

14 uur, kasteel van Groenendaal. Gratis.
INFO: www.ngz.be

Za 03-03-18

Excursie: Majestueuze bomen in het Zoniënwoud

Tijdens deze excursie ga je op zoek naar de hoogste bomen van het Zoniënwoud. Dankzij de oude bosbestanden (tot in de 18de eeuw) en het arboretum, is Groenendaal een ideale plek om het majestueuze van de hoogste bomen te ervaren. Naast inheemse soorten zoals beuk, eik en linde, zijn dit ook enkele uitheemse soorten. De grootste kleppers zijn onder te brengen in een twaalftal soorten, die allemaal aan bod komen. Hier en daar wordt een boom opgemeten, maar er worden vooral verhalen opgehaald over de groei, mogelijkheden en beperkingen. Ook het gebruik van het hout wordt besproken. Iedereen kan deelnemen, want er is geen voorkennis vereist!

Org. Inverde

14 uur, kasteel van Groenendaal.
Deelnameprijs: 24 euro.
INFO en INSCHRIJVINGEN: Inverde, tel. 02 658 24 94, info@inverde.be, www.inverde.be

Za 03-03-18

Fuif voor de jeugd van vroeger

Na de geslaagde editie van vorig jaar, organiseert Chiro Hoeilaart opnieuw de *Fuif voor de jeugd van vroeger* met dj Bexx. Dit is het uitgelezen moment om nog eens te swingen op de muziek uit de jaren ’80, ’90 én de beats van nu. Je kan uiteraard ook genieten van een fris drankje en een lekkere snack!

Org. Chiro

Van 21 tot 03 uur, GC Felix Sohie.
VVK: 7 euro. Kassa: 8 euro.
INFO en KAARTEN: Chiroleiding of een van de ambassadeurs: Johan Vanloo - Joris Pijpen - Raf Deveuster - Peter Terlaeken - Nathalie Bohez - Renny Rombouts - Wim Nevens en Els Travers - Rani Hazaert - Marie-Anne Van Calster en Erik Van Camp - Elien Van den Winckel - Sylvia Brinkhof - Nadia Velle - Sabine Bilsen en Olivier Dewit - Gil De Koninck - Ben Holderbeke - Katty Vanham

Di 06-03-18

Ecologisch poetsen

Workshop door Lisbet Willems
Altijd al meer willen weten over hoe je je woning schoon kan houden op een ecologisch verantwoorde manier? Natuurvriendelijke schoonmaakproducten zijn daarvoor ideaal en ook nog goedkoper dan de meeste gangbare milieuonvriendelijke producten. Schoonmaken met ingrediënten uit de natuur is niet alleen beter voor het milieu, maar ook voor je eigen gezondheid en de lucht binnenshuis. Lisbet Willems komt haar ondervindingen delen door middel van concrete tips en weetjes. Je gaat na afloop naar huis met ecologische kuisdoekjes die je tijdens deze workshop hebt gemaakt.

Org. SamenVoor

20 uur, GC Felix Sohie.
5 euro inclusief koffie en materiaal.
Graag vooraf inschrijven.
INFO en INSCHRIJVINGEN: samenvoor.be@gmail.com

Zo 04-03-18

Poëzievoorstelling: Theater

De gedichtenwedstrijd van de bib leverde weer een hele stapel inzendingen op, 82 om precies te zijn, die allemaal tentoongesteld zullen worden. Op de prijsuitreiking worden, in samenwerking met het Davidsfonds, de winnende gedichten als lied voorgesteld. Of hoe een boeiende samenwerking tussen componisten, zangers en muzikanten uit eigen streek kan uitmonden in een sfeervolle zondagochtend vol schoonheid. Aperitiefje inbegrepen!

Org. Bib Hoeilaart en Davidsfonds

Van 11 tot 12.30 uur, GC Felix Sohie.
Abo *1, 2, 3 … Hoeilaart*: 3 euro. VVK: 4 euro. Kassa: 5 euro.
INFO: tel. 02 657 17 44, bib@hoeilaart.be, www.hoeilaart.be/bib
KAARTEN: dienst Vrije Tijd, tel. 02 657 05 04, vrijetijd@hoeilaart.be

Vr 09-03 en za 10-03-18

Jeugdafdeling Reintje speelt: De vrek

Een fanatieke groep jonge acteurs en actrices, een welklinkend kinderkoor en nog andere muzikale en theatrale verrassingen leiden je doorheen een moderne bewerking van de klassieker *De vrek* van Molière. Het publiek mag een kijkje nemen achter de schermen van de 17de-eeuwse Franse bourgeoisie en haar problemen, tegelijk een kijk op de mens en de maatschappij van nu en de verwoestende gevolgen van gierigheid. Een geestige en sfeervolle voorstelling met rasecht Hoeilaarts talent!

Org. Toneelgroep Reintje

Telkens om 20 uur, GC Felix Sohie.
Abo *1, 2, 3 … Hoeilaart*: 6,5 euro. VVK: 7 euro.
Kassa: 8 euro. Cultuurwaardebons worden aanvaard.
INFO: Kim Vanderstraeten, gsm 0476 65 89 16, info@reintje.be
KAARTEN: dienst Vrije Tijd, tel. 02 657 05 04, vrijetijd@hoeilaart.be, www.reintjehoeilaart.wordpress.com of bij Mimi's Optiek.

Za 10-03-18

Fashion Swap

Heb je kleren in je kast die je niet meer draagt, maar die wel nog in goede staat zijn? Kan je ze moeilijk weggeven? Kom ze dan ruilen voor andere leuke kleren op de Fashion Swap. Zo doen we samen aan consuminderen! Ook het Repair Café en de Zwerfvuildag zullen die dag plaatsvinden, samen met allerlei randactiviteiten. Je kan bovendien gezellig iets eten en drinken in de cafetaria.

Hoe werkt het?

- Schrijf je voor 7 maart in via fashionswapsv@gmail.com.
- Van 10.30 tot 11.30 uur kan je je kleren binnenbrengen en krijgen je kledingstukken punten op basis van goede staat, materiaal, merk, … Er worden enkel kleren aanvaard die in goede staat zijn (miskoopjes, weinig gedragen kleren, …).
- Om 12 uur begint de ruil en kan je met je punten andere kleren kopen.
- Als je niets leuk vindt, kan je je eigen kleren terugkopen of je punten bijhouden voor een volgende editie. Kleren die overblijven gaan naar een goed doel.

Org. SamenVoor

Van 10.30 tot 15 uur, GC Felix Sohie.
Gratis.
INFO en INSCHRIJVINGEN: fashionswapsv@gmail.com

Zo 11-03-18

Ochtendwandeling: Voorjaarsroep van de spechten

Onder de deskundige begeleiding van enkele vogelkenners ga je op zoek naar spechten. Ondertussen wandel je in een prachtig stukje Zoniënwoud op de grens van Hoeilaart en Sint-Genesius-Rode. Het iets vroeger opstaan op een zondag meer dan waard! Aangepast schoeisel is te voorzien in functie van de weersomstandigheden.

Org. Natuurpunt Rode

9 uur, kasteel van Groenendaal.
Gratis.
INFO: Philippe Verdegem: gsm 0477 38 50 51 of René Marcelis: gsm 0474 01 47 14, www.natuurpunt.be/agenda

Zo 11-03-18

Kleuterhappening

Onder begeleiding van de ouders, kunnen kinderen van 3 tot 7 jaar zich uitleven op springkastelen, treintjes, auto's en spelen met puzzels, blokken, ... en zoveel meer. Een echt spelparadijs! Een grimeur en een ballonplooier zullen bovendien allemaal lachende gezichtjes toveren!

Org. dienst Vrije Tijd

Van 14 tot 17 uur, sporthal.
Toegang: 3 euro. Reserveren is niet nodig.
Aangepast schoeisel is verplicht (ook voor begeleiders).
INFO: dienst Vrije Tijd, tel. 02 657 05 04, vrijetijd@hoeilaart.be

Ma 12-03-18

Kreta: mythe en werkelijkheid

Beeldreportage door
Jean-Pierre en Mieke Demarsin-Opsommer

Kreta is het grootste eiland van Griekenland en een belangrijke toeristische trekpleister. Het eiland telt zo'n 500.000 inwoners, maar ontvangt jaarlijks driemaal zoveel toeristen die het leven er ingrijpend veranderen.

Eerst verkent het publiek de mythes en geschiedenis van Kreta, met onder meer Zeus die op het eiland werd geboren en Paulus die er de kerstening op gang bracht. Ook het aantrekkelijke eilandje Santorini komt uitvoerig aan bod. In het tweede deel gaat alle aandacht naar de natuur, het cultureel erfgoed en de hedendaagse samenleving.

De voordrachtgevers Jean-Pierre en Mieke tonen steeds prachtige beelden en zijn om die reden al meerdere keren in Hoeilaart te gast geweest!

Org. vtbKultuur

vtbkultuur

20 uur, GC Felix Sohie.
Abo *1, 2, 3 … Hoeilaart*: 3 euro. VVK: 4 euro.
Kassa: 5 euro. Cultuurwaardebons worden aanvaard.
INFO: Paul Vanloo, tel. 02 657 23 09, vanloo.paul@skynet.be
KAARTEN: dienst Vrije Tijd, tel. 02 657 05 04, vrijetijd@hoeilaart.be

Zo 11-03-18

Natuurwandeling: Op zoek naar de naam en herkomst van bomen

Samen met een gids van Natuurgroepering Zoniënwoud (NGZ) ga je 7 km lang op zoek naar de naam en herkomst van bomen.

Org. Natuurgroepering Zoniënwoud vzw

© Dirk Raes

14 uur, bosmuseum, Groenendaal.
Gratis.
INFO: www.ngz.be

Do 15-03-18

Bart Defoort Quintet

Jazz at Felix'

Het Bart Defoort Quintet komt zijn nieuwe cd *Inner Waves* voorstellen, met uitsluitend eigen, recente composities. De lyrische melodieën, rijke harmonische kleuren, binaire grooves en ontroerende songs kenmerken zijn muziek. Dit repertoire wordt gebracht door Belgische topmuzikanten, met een hechte groepssound, vol interactie en intens speelplezier!

Line-up: Bart Defoort: tenor sax - Ewout Pierreux: piano - Hans Van Oost: gitaar - Christophe Devisscher: contrabas - Toni Vitacolonna: drums

Org. 5 voor 12

5VOORTWAALF LINK[S] naar CULTUUR

20.30 uur, GC Felix Sohie.
Abo *1, 2, 3 … Hoeilaart*: 7,5 euro. VVK: 8 euro.
Kassa: 10 euro. Cultuurwaardebons worden aanvaard.
INFO: Jan Lenaerts, tel. 02 657 91 26, jan.h.lenaerts@skynet.be, www.5voor12hoeilaart.be
KAARTEN: dienst Vrije Tijd, tel. 02 657 05 04, vrijetijd@hoeilaart.be of reserveren@5voor12hoeilaart.be

Vr 16-03-18

Grote Wijndaalquiz

Ten voordele van Voedselhulp Druivenstreek

Voor de elfde keer staat deze gevarieerde, algemene kennisquiz garant voor een leuke en spannende avond, met een drankje en hapje tussendoor en mooie prijzen. Bovendien gaat de integrale opbrengst naar Voedselhulp Druivenstreek. Vorig jaar werd liefst 1250 euro overgemaakt aan deze vrijwilligers die al vele jaren de strijd aangaan tegen verdoken armoede in onze streek (www.voedselhulp-overijse.be).

Org. Dynamo Wijndaal

20 uur, GC Felix Sohie.
Deelname: 25 euro per ploeg. Een ploeg telt minimum 3 en maximum 6 personen. Vooraf inschrijven is verplicht.
INFO en INSCHRIJVINGEN: dynamowijndaal@gmail.com, www.dynamowijndaal.be

Za 17-03-18

Hoeilaartse Melodieën in concert 2

Opnieuw een avondvullend concert met honderd procent Hoeilaartse liedjes en composities. Na de lezing en het eerste concert, bleef er nog veel materiaal over dat absoluut niet mag verloren gaan. Daarom een tweede concert met extra aandacht voor onder meer de revues uit de jaren '30. Nostalgie en culturele geschiedenis versmelten tot een humoristische, warme en vaak emotionele beleving. Dat belooft!

Org. Davidsfonds

DAVIDSFONDS Hoeilaart

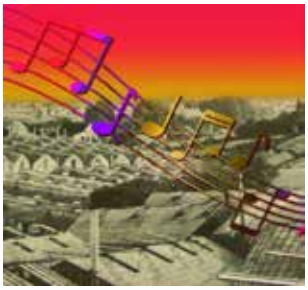

20 uur, GC Felix Sohie.
Abo *1, 2, 3 … Hoeilaart*: 11 euro. VVK: 12 euro.
Kassa: 14 euro.
Cultuurwaardebons worden aanvaard.
INFO: Mia Soret, tel. 02 657 07 68, davidsfonds@hoeilaart.be, www.hoeilaart.davidsfonds.be
KAARTEN: dienst Vrije Tijd, tel. 02 657 05 04, vrijetijd@hoeilaart.be of bij Mimi's Optiek.

Di 20-03-18

De priorij van Groenendaal

Nacht van de Geschiedenis: Religie

Samen met Michel Erkens, Mark Pieters en Jaak Bertmans bezoeken we deze eens zo machtige kloostergemeenschap, ontdekken we de architectuur van de vele gebouwen, bepalen we de mystieke invloed van Jan van Ruusbroec, … Een stukje boeiende eigen geschiedenis, waarin we alles wat we vandaag over de priorij van Groenendaal en Jan van Ruusbroec weten, proberen samen te vatten.

Org. Davidsfonds

DAVIDSFONDS Hoeilaart

20 uur, GC Felix Sohie.
Abo *1, 2, 3 … Hoeilaart*: 4 euro. VVK: 5 euro.
Kassa: 6 euro. Cultuurwaardebons worden aanvaard.
INFO: Mia Soret, tel. 02 657 07 68, davidsfonds@hoeilaart.be, www.hoeilaart.davidsfonds.be
KAARTEN: dienst Vrije Tijd, tel. 02 657 05 04, vrijetijd@hoeilaart.be of bij Mimi's Optiek.

Za 24-03-18

Tweedehandsbeurs Gezinsbond

In het voorjaar organiseert Gezinsbond Hoeilaart naar goede gewoonte een tweedehandsbeurs van kinderkleding, babyuitzet en speelgoed. Meer dan dertig standhouders geven met veel plezier hun spullen nog een tweede leven! Ga zeker eens een kijkje nemen.

Wil je graag zelf een standje bemannen? Mail dan naar gezinsbondhoeilaart@hotmail.com (inschrijven als verkoper is verplicht).

Org. Gezinsbond

Van 10 tot 13 uur, GC Felix Sohie (theaterzaal).
Gratis toegang.
INFO: gezinsbondhoeilaart@hotmail.com

Zo 25-03-18

Als je iemand verliest die je niet kan verliezen

De leesclub bespreekt

Om de twee maand komt in de bib een groepje mensen samen om een boek te bespreken, telkens op zondagmorgen. De boeken worden in onderling overleg gekozen. Bij een tasje koffie of thee wordt gejongleerd met literaire kennis, gediscussieerd over de schoonheid van taal, gedebatteerd over het wel en wee van personages, verteld over eigen ervaringen en gefantaseerd.

Ish Ait Hamou is populair als danser en choreograaf, maar zijn boeken hebben ook veel succes. Dit verhaal schreef hij voor de campagne Te gek. Chirurg Sheila moet een Palestijnse vluchteling opereren met wie zij eerder een intiem gesprek voerde.

Zo 25-03-18

Salie Lewi aan de vleugelpiano

Aperitiefconcert

De Cultuurraad organiseert in de aanloop naar het *Feest van de Vrouw* een aperitiefconcert met Salie Lewi aan de piano. De vleugelpiano is eigendom van vzw Thoover die hem ter beschikking stelt van de Academie voor Podiumkunsten APKO en het GC Felix Sohie.

Vanaf haar prilste jaren studeerde deze muzikante, afkomstig uit Overijse, piano aan de muziekacademie. Op haar 18de vertrok ze naar Londen om er *Musical Theatre* te studeren. Ze schrijft en componeert haar eigen muziek, wat in 2010 resulteerde in haar eerste album, *Star Rythm*. Ze brengt voor de gelegenheid zelfgeschreven, hoofdzakelijk Nederlandstalige liederen.

Org. Cultuurraad

11 uur, GC Felix Sohie.
Gratis.
INFO: dienst Vrije Tijd, tel. 02 657 05 04, vrijetijd@hoeilaart.be

Doe je graag mee? Schrijf je in en reserveer in de bib een exemplaar van het boek.

Org. Bib Hoeilaart

Van 10 tot 12 uur, bib.
Prijs: 3 euro. Op voorhand inschrijven is verplicht.
INFO en INSCHRIJVINGEN: tel. 02 657 17 44, bib@hoeilaart.be, www.hoeilaart.be/bib

In het teken van de Jeugdboekenmaand organiseert de bib heel wat activiteiten. Meer info vind je terug op blz. 18.

Zo 25-03-18

Feest van de Vrouw

Zoals nu reeds enkele jaren organiseert SamenVoor het *Feest van de Vrouw* opgeluisterd met dans, muziek en zang alsook het overhandigen van de prijs van de *Vrouw van het Jaar* en *Lifetime*. Kom genieten van een heerlijk stuk gebak met koffie of thee, een gezellige babbel en leuk gezelschap. Iedereen welkom!

Org. SamenVoor

Van 15 tot 20 uur, GC Felix Sohie.
Gratis. Graag vooraf inschrijven.
INFO en INSCHRIJVINGEN: samenvoor.be@gmail.com

Do 29-03-18

Dorpsrestaurant

In het dorpsrestaurant kan je voor 8 euro genieten van een heerlijke warme maaltijd.

Menu:

- Witloofsoep
- Konijnstoofpotje met aardappelkroketten
- Dame blanche

Org. dienst Welzijn

Vanaf 11.30 uur, De Eekhoorn.
Prijs: 8 euro (1 drankje en koffie inbegrepen).
Op voorhand inschrijven is verplicht en kan vanaf maandag 19/03 tot en met dinsdag 27/03 (12 uur).
INFO en INSCHRIJVINGEN: Sociaal Huis, tel. 02 658 28 68, sociaalhuis@hoeilaart.be

Za 31-03-18

Soulstep Dance Party

De dansvereniging Soulstep Dance Crew organiseert op 31 maart haar tweejaarlijks dansfeest. Om 16 uur starten ze al met een Kids party. De dansers grijpen ook meteen de kans om aan familie en vrienden te laten zien wat ze zoal doen en leren tijdens de danslessen. Iedereen is welkom om de benen los te gooien op de beats van dj Frakke!

Org. Soulstep Dance Crew

Van 16 tot 02 uur, GC Felix Sohie.
Leden: 3 euro. Niet-leden: 5 euro.
INFO: gsm 0485 64 20 59, soulstepdc@gmail.com, www.soulstep.be

Maart 2018

Datum	Uur	Plaats/Vertrek	Activiteit	Organisator
Do 01	14 uur	Kasteel Groenendaal	Wandeling: *Bosreservaat J. Zwaenepoel*	NGZ
Do 01	14-16 uur	GC F. Sohie	Creanamiddag	Crea Hoeilaart
Vr 02	20.30 uur	GC F. Sohie	Concert Pieter Embrechts & SUN*SUN*SUN String Orkestra	Dienst Vrije Tijd
Za 03	14 uur	Kasteel Groenendaal	Excursie: *Majestueuze bomen in het Zoniënwoud*	Inverde
Za 03	21-03 uur	GC F. Sohie	Fuif voor de jeugd van vroeger	Chiro
Zo 04	8.20 uur	Gemeentehuis	Daguitstap naar Beringen	WC 't Beukenootje
Zo 04	11-12.30 uur	GC F. Sohie	Poëzievoorstelling: *Theater*	Bib Hoeilaart en Davidsfonds
Di 06	11-12 uur	Sociaal Huis	Spreekuur over zwangerschap, bevalling, opvoeding, …	Kind & Gezin i.s.m. Huis van het Kind Druivenstreek
Di 06	14.30 uur	Gemeenteplein	Aquagym	Femma
Di 06	20 uur	GC F. Sohie	Workshop: *Ecologisch poetsen*	SamenVoor
Wo 07	9.45-11.45 uur	GC F. Sohie	Computerspreekuur	Seniorenraad
Wo 07	14 uur en 20 uur	GC F. Sohie	Lezing/workshop: *BAM! Beter, Anders en Minder van planeet tot huiskamer*	Dienst Vrije Tijd en dienst Welzijn i.s.m. Gezinsbond en Seniorenraad
Vr 09	20 uur	GC F. Sohie	Jeugdafdeling Reintje speelt: *De vrek*	Toneelgroep Reintje
Za 10	10-14 uur	Voorplein GC F. Sohie	Zwerfvuildag	Dienst Milieu
Za 10	10-14 uur	GC F. Sohie	Repair Café	SamenVoor
Za 10	10.30-15 uur	GC F. Sohie	Fashion Swap	SamenVoor
Za 10	20 uur	GC F. Sohie	Jeugdafdeling Reintje speelt: *De vrek*	Toneelgroep Reintje
Zo 11	9 uur	Kasteel Groenendaal	Ochtendwandeling: *Voorjaarsroep van de spechten*	Natuurpunt Rode
Zo 11	14 uur	Bosmuseum	Natuurwandeling: *Op zoek naar de naam en herkomst van bomen*	NGZ
Zo 11	14-17 uur	Sporthal	Kleuterhappening	Dienst Vrije Tijd
Ma 12	20 uur	GC F. Sohie	Beeldreportage: *Kreta, mythe en werkelijkheid*	vtbKultuur
Wo 14	15 uur	GC F. Sohie	Familievoorstelling: *De dromenzuiger van opa Pluizebol*	Dienst Vrije Tijd
Do 15	14-16 uur	GC F. Sohie	Creanamiddag	Crea Hoeilaart
Do 15	20.30 uur	GC F. Sohie	Jazz at Felix': *Bart Defoort Quintet*	5 voor 12
Vr 16	20 uur	GC F. Sohie	Grote Wijndaalquiz	Dynamo Wijndaal
Za 17	10.30 uur	GC F. Sohie	Voorleesaperitiefje	Bib Hoeilaart
Za 17	20 uur	GC F. Sohie	Hoeilaartse Melodieën in concert 2	Davidsfonds
Di 20	13.30-14.30 uur	Sociaal Huis	Spreekuur DG Personen met een handicap	Dienst Welzijn
Di 20	14.30 uur	Gemeenteplein	Aquagym	Femma
Di 20	20 uur	GC F. Sohie	Nacht van de Geschiedenis: *De priorij van Groenendaal*	Davidsfonds
Za 24	10-13 uur	GC F. Sohie	Tweedehandsbeurs	Gezinsbond
Za 24	10-13 uur	GC F. Sohie	Jeugdboekendag: *Eureka*	Bib Hoeilaart
Zo 25	10-12 uur	GC F. Sohie	De leesclub bespreekt: *Als je iemand verliest die je niet kan verliezen*	Bib Hoeilaart
Zo 25	11 uur	GC F. Sohie	Aperitiefconcert: *Salie Lewi aan de vleugelpiano*	Cultuurraad
Zo 25	12 uur	Refter Sint-Clemensschool	Solidaire maaltijd	Broederlijk Delen i.s.m. Wereldwinkel
Zo 25	15-20 uur	GC F. Sohie	Feest van de Vrouw	SamenVoor
Wo 28	19.30 uur	GC F. Sohie	Demonstratie Tupperware	Femma
Do 29	11.30 uur	De Eekhoorn	Dorpsrestaurant (inschrijven van 19/03 tot 27/03)	Dienst Welzijn
Do 29	14-16 uur	GC F. Sohie	Creanamiddag	Crea Hoeilaart
Vr 30	13.30-15.30 uur	GC F. Sohie	Creatieve namiddag	Femma
Za 31	16-02 uur	GC F. Sohie	Soulstep Dance Party	Soulstep Dance Crew

Elke maandag (uitz. feestdagen)	**14 uur**	**GC F. Sohie (cafetaria)**	**'t Trefpunt Sohie**	**Seniorenraad**
Elke maandag en donderdag (uitz. schoolvakanties)	**13.30-16 uur**	**GC F. Sohie (Groenendaal)**	**Workshop aquarel**	**Vrij Kunstatelier Vosdelle**
Elke dinsdag en woensdag (uitz. schoolvakanties)	**13-16 uur**	**GC F. Sohie (Groenendaal)**	**Workshop olieverf**	**Vrij Kunstatelier Vosdelle**
Elke woensdag (uitz. schoolvakanties)	**15.30-16 uur**	**Bib**	**In de vertelzetel**	**Bib Hoeilaart**
Elke vrijdag	**8-13 uur**	**Gemeenteplein**	**Markt**	**Dienst Lokale Economie**
Elke vrijdag (uitz. schoolvakanties)	**14-16 uur**	**Nerocafé**	**Café Combinne**	**Archeduc**

De activiteit van jouw vereniging ook in UiT in Hoeilaart?

Surf dan naar www.uitdatabank.be, meld je aan met je gebruikersnaam en paswoord (of vraag deze eerst aan) en voer je activiteit in. **Deadline? Voer de activiteiten van april 2018 in voor woensdag 5 maart.**

Problemen bij het invoeren? Meld je probleem via vragen@uitdatabank.be